



# PLANO DE CONTINGÊNCIA

**Município de Presidente Lucena/ RS**

**AGOSTO/2017.**

**Atualizado em fevereiro/2025**

# MUNICÍPIO

**Nome:** Presidente Lucena

**População:** 3077      **Área:** 49km<sup>2</sup>

**RCL:** R\$35.050.238,41 (ano de 2024)

**Eventos Adversos Mais Comuns:**

**I. Enxurradas**

**II. Alagamentos**

**III. Deslizamentos**

**IV. Tempestades**

## 1. DADOS CADASTRAIS

### MUNICÍPIO

Telefone 08000900105	U.F. RS	CNPJ 94.707.494/0001-92	DDD/Telefone 51-980486726
E-mail fazenda@presidentelucena.rs.gov.br			

### 1.1 PREFEITO MUNICIPAL/VICE-PREFEITO:

<b>Nome do Prefeito:</b>			
<b>Luiz José Spaniol</b>			
Cidade <b>Presidente Lucena</b>	U.F. <b>RS</b>	CPF <b>464.***.***-82</b>	DDD/Telefone <b>08000900105</b>
E-mail <a href="mailto:prefeito@presidentelucena.rs.gov.br">prefeito@presidentelucena.rs.gov.br</a>			
<b>Vice-Prefeito</b> <b>Joel Luís Metz</b>			DDD/Telefone <b>08000900105</b>

### 1.2 COORDENADORIA MUNICIPAL DE DEFESA CIVIL:

<b>Nome do Coordenador</b> <b>César Alberto Karling</b>		E-mail fazenda@presidentelucena.rs.gov.br
Telefone <b>51-980486726</b>	CPF <b>627.***.***-72</b>	Outro Cargo? <b>Secretário da Administração</b>

# PLANO DE CONTINGÊNCIA

## 1. Objetivos do Plano. (Por que?) .

O presente Plano tem por objetivo traçar as diretrizes básicas a serem adotadas pelos órgãos que irão atuar em caso de ocorrência de calamidade pública e ou situação de emergência.

Como no Município não há instaladas indústrias químicas que poderiam causar acidente ambiental em dimensões que motivassem decretar calamidade pública, o Plano se restringe à adversidades climáticas.

Presidente Lucena é Município de pequeno porte com 3077 habitantes (IBGE) e a infraestrutura existente no que concerne a abrigos e equipamentos necessários para uso em caso de calamidade pública integram o patrimônio da Prefeitura e assim juntamente com os recursos humanos podem ser usados no auxílio às vítimas.

## 2. Quem aciona o plano? (Quem?)

<input checked="" type="checkbox"/>	<b>Prefeito Municipal</b>
<input type="checkbox"/>	<b>Vice-Prefeito Municipal</b>
<input checked="" type="checkbox"/>	<b>Coordenador Municipal de Defesa Civil</b>
<input type="checkbox"/>	<b>Outro:</b>

## 3. Quando deve ser desencadeado? Quando o plano será acionado? Em que situação específica?

Em caso de calamidade pública ou situação de emergência. Quando ocorrer:

- Obstrução de vias por deslizamento de encostas;
- Alagamentos que coloquem em risco a integridade física da população;
- Tempestades que provoquem destelhamento de parte expressiva das residências.
- Enxurradas que causem enchentes que obstruem vias públicas e atinjam residências.

## 4. Áreas de Risco do Município:

Local	Risco	Observações
Parte baixa do Centro	Alagamento	
Linha Nova Baixa	Alagamento	Áreas próximas ao Rio Cadeia.
Nova Vila	Alagamento	Áreas próximas ao Arroio Serraria
Morro do Pedro	Deslizamento	Zona Rural
Picada Schneider	Deslizamento	Zona Rural
Picada Schneider	Alagamento	Áreas próximas ao Arroio Veado

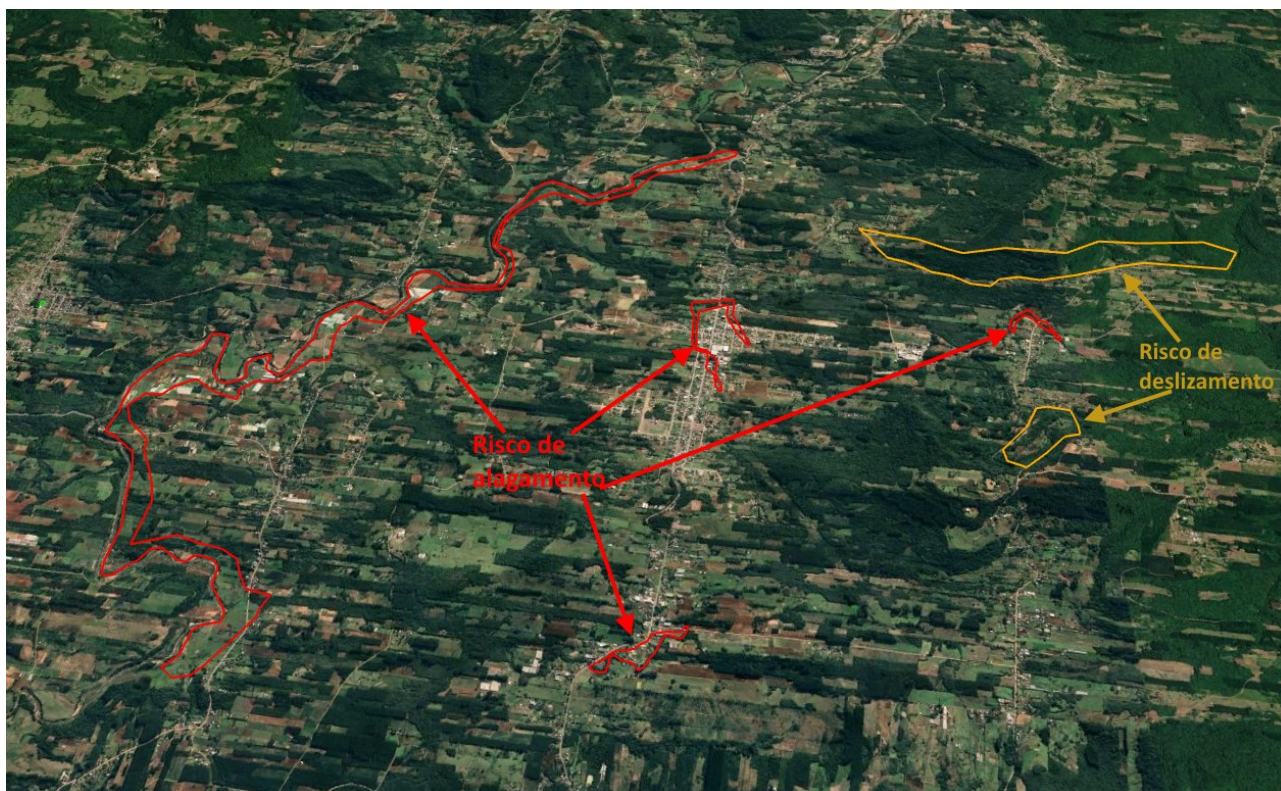

## 5. Que ações devem ser desenvolvidas?

*Atividades, ações, trabalho a ser realizado.*

**5.1 Em caso de destelhamento haverá a distribuição de lonas para cobrir de forma emergencial as residências atingidas e a disponibilização do Ginásio Municipal para abrigar as vítimas.**

**5.2 Em caso de alagamento a disponibilidade de veículos tracionados para o resgate dos atingidos e a disponibilização do Ginásio Municipal como abrigo.**

**5.3 Em caso de deslizamento a utilização das máquinas do Município e a contratação de empresas especializadas, para a liberação das vias.**

**César Alberto Karling – Coordenador- 51-980486726**  
**Responsável pelo Plano - Cargo - Telefone**

**Identificação das Pessoas**  
(Observar as ações da página anterior)

Ações desenvolvidas <sup>1</sup>	Nome Responsável (s)	Órgão	Telefone
<b>5.1 Em caso de destelhamento haverá a distribuição de lonas para cobrir de forma emergencial as residências atingidas e a disponibilização do Ginásio Municipal para abrigar as vítimas.</b>	<b>Valmir Eckardt</b>	Secretaria de Obras	51-980486726
<b>5.2 Em caso de alagamento a disponibilidade de veículos tracionados para o resgate dos atingidos e a disponibilização do Ginásio Municipal como abrigo.</b>	<b>Valmir Eckardt</b>	Secretaria de Obras	51-980486726
<b>5.3 Em caso de deslizamento a utilização das máquinas do Município e havendo necessidade a contratação de empresas especializadas para a liberação das vias.</b>	<b>Valmir Eckardt</b> <b>César Alberto Karling</b>	Secretaria de Obras  Secretário da Administração	51-980486726  51-980486726

**César Alberto Karling – Coordenador- 51-980486726**  
**Responsável pelo Plano - Cargo - Telefone**

## Lista De Abrigos

### Abrigo I

<b>Identificação: Ginásio Municipal</b>	
<b>Endereço: Rua Erny Oswino Prass, 1815</b>	
<b>Responsável: Valmir Eckardt</b>	
<b>Tel Fixo: 08000900105</b>	<b>Tel Celular: 51-980486726</b>
<b>Capacidade: 1.800 pessoas</b>	<b>Banheiros ( X ) sim ( ) não</b>
<b>Cozinha ( X ) sim ( ) não</b>	<b>Almoxarifado ( X ) sim ( ) não</b>
<b>Manutenção ( X ) sim ( ) não</b>	<b>Segurança ( X ) sim ( ) não</b>

### Abrigo II

<b>Identificação:</b>	
<b>Endereço:</b>	
<b>Responsável:</b>	
<b>Tel Fixo:</b>	<b>Tel Celular:</b>
<b>Capacidade:            pessoas</b>	<b>Banheiros ( ) sim ( ) não</b>
<b>Cozinha ( ) sim ( ) não</b>	<b>Almoxarifado ( ) sim ( ) não</b>
<b>Manutenção ( ) sim ( ) não</b>	<b>Segurança ( ) sim ( ) não</b>

### Abrigo III

<b>Identificação:</b>	
<b>Endereço:</b>	
<b>Responsável:</b>	
<b>Tel Fixo:</b>	<b>Tel Celular:</b>
<b>Capacidade:            pessoas</b>	<b>Banheiros ( ) sim ( ) não</b>
<b>Cozinha ( ) sim ( ) não</b>	<b>Almoxarifado ( ) sim ( ) não</b>
<b>Manutenção ( ) sim ( ) não</b>	<b>Segurança ( ) sim ( ) não</b>

**César Alberto Karling – Coordenador- 51-980486726**  
**Responsável pelo Plano - Cargo - Telefone**

# RESUMO DOS RECURSOS

## INFORMAÇÕES GERAIS

	Quant	Responsável	Telefone
Hospitais	0		
Postos de Saúde	1	Joice Silvinha Fröhlich	51- 997901828
Escolas/creches	5	Marli Elaine Schmitt	51-997610603
Bombeiros	1	Everton Machado	(51) 3563-4352
Brigada Militar	1	Salvador Daniel Ribas	190
Guarda Municipal	0		
Voluntários de Defesa Civil	3	Valmir Eckardt	51-980486726
Veículos de Transporte de Pessoas	3	Marli Elaine Schmitt	51-997610603
Veículos de Transporte de Carga	3	Valmir Eckardt	51-980486726
Máquinas	6	Jandir Führ	51-980486726
Embarcações	0		

## ESTOQUE EMERGENCIAL DO MUNICÍPIO

	Quantidade	Observação
Telhas	0	
Lonas	0	
Kits Dormitório	0	
Kits Limpeza	0	
Cestas Básicas	0	